Fuochista
(Blattella germanica)

CICLO VITALE (vedi immagine sotto)	*Le ooteche schiudono dopo 1-3 mesi e lo stadio di Ninfa dura dalle 24 alle 140 settimane. In un ciclo vitale produce 8 ooteche in media* *Ooteca con 12-20 uova che schiudono dopo 14-35 giorni e 7 mute in 6-30 settimane. Possono volare per brevi tratti.* *In un ciclo vitale produce in media 8 ooteche*
DANNI E DIFFUSIONE	*Può causare danni anche gravi a derrate alimentari sia per insudiciamento, che per contaminazione fisica e biologica delle stesse derrate e dei macchinari, attrezzature, impianti di condizionamento.*
ABITUDINI	*Onnivora, si ciba di una moltitudine di substrati alimentari.* *Infesta aree umide e calde di macchinari ed attrezzature, abitazioni, magazzini ed esercizi commerciali. Le aree infestate hanno un odore irritante e caratteristico.* *In grado di appiattirsi notevolmente riescono a colonizzare tutti gli ambienti antropizzati con qualche particolarità tra specie e specie*
PREVENZIONE	*Trappole a colla per il monitoraggio.*
CONTROLLO	*Esche blatticide in gel* *Sono molto efficaci per questo tipo di blatta.*
ALTRO	*In media il loro corpo contiene il 60% in peso di proteine ed il 25 % di grassi.*

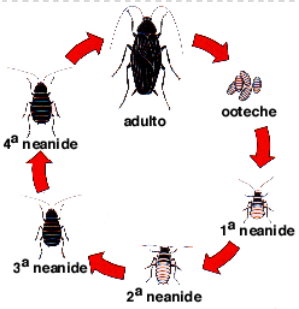

Il presente documento contiene informazioni legali riservate esclusivamente al destinatario. Il ricevente, se diverso dal destinatario sopra indicato, è avvertito che qualunque utilizzazione o copia di questo documento è rigorosamente vietata. Se è stata ricevuta per errore, vogliate scusarci ed informarci immediatamente per telefono, fax od e-mail e provvedere all'immediata distruzione del documento stesso. In carenza di ciò potrebbero ritenersi applicabili gli artt.616 e ss. codice penale.

Romani Disinfestazioni s.r.l. Via dei Bichi,150/C - 55100 Lucca Tel. 0583-955344 Fax 0583-919269
Tel Viareggio 0584-47373 P.IVA 01725130460
http:// www.romanidisinfestazioni.com e-mail: info@romanidisinfestazioni.com